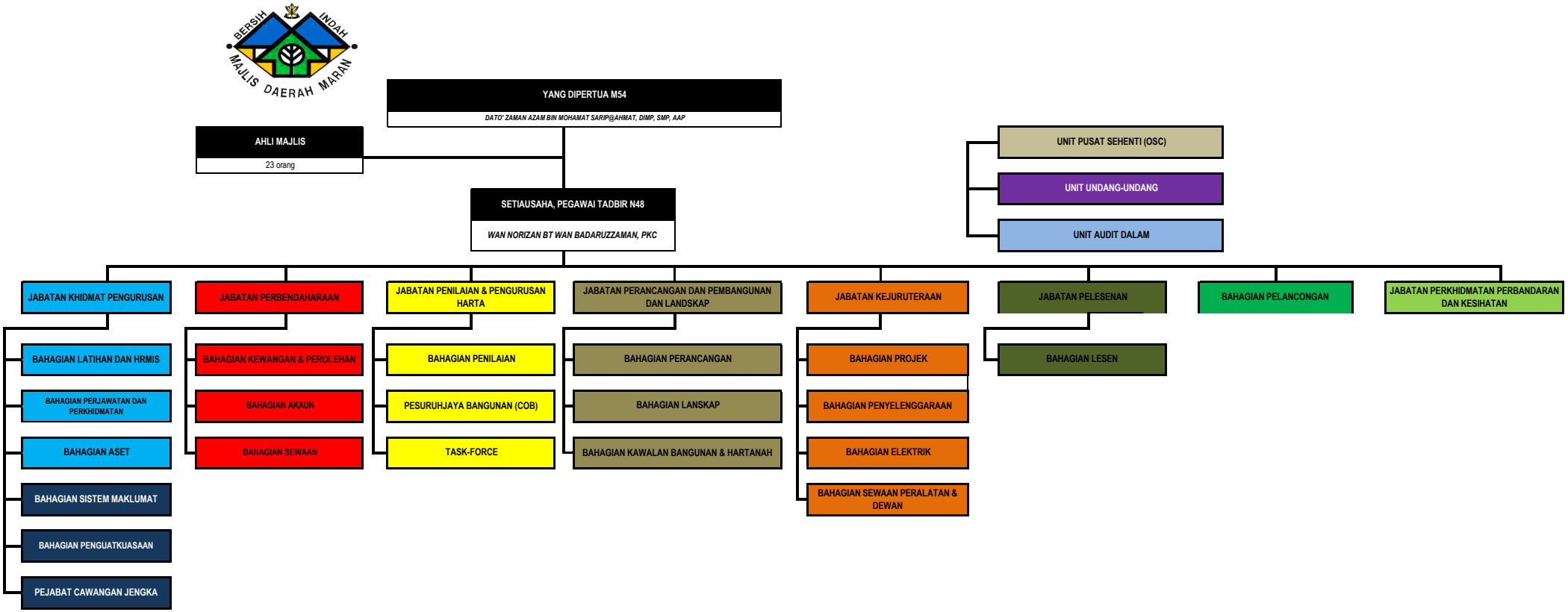
YANG DIPERTUA M54
DATO' ZAMAN AZAM BIN MOHAMAT SARIP@AHMAT, DIMP, SMP, AAP
AHLI MAJLIS
23 orang
SETIAUSAHA, PEGAWAI TADBIR N48
WAN NORIZAN BT WAN BADARUZZAMAN, PKC
UNIT PUSAT SEHENTI (OSC)
UNIT UNDANG-UNDANG
UNIT AUDIT DALAM
JABATAN KHIDMAT PENGURUSAN
BAHAGIAN LATIHAN DAN HRMIS
BAHAGIAN PERJAWATAN DAN PERKHIDMATAN
BAHAGIAN ASET
BAHAGIAN SISTEM MAKLUMAT
BAHAGIAN PENGUATKUASAAN
PEJABAT CAWANGAN JENGKA
JABATAN PERBENDAHARAAN
BAHAGIAN KEWANGAN & PEROLEHAN
BAHAGIAN AKAUN
BAHAGIAN SEWAAN
JABATAN PENILAIAN & PENGURUSAN HARTA
BAHAGIAN PENILAIAN
PESURUHJAYA BANGUNAN (COB)
TASK-FORCE
JABATAN PERANCANGAN DAN PEMBANGUNAN DAN LANDSKAP
BAHAGIAN PERANCANGAN
BAHAGIAN LANSKAP
BAHAGIAN KAWALAN BANGUNAN & HARTANAH
JABATAN KEJURUTERAAN
BAHAGIAN PROJEK
BAHAGIAN PENYELENGGARAAN
BAHAGIAN ELEKTRIK
BAHAGIAN SEWAAN PERALATAN & DEWAN
JABATAN PELESENAN
BAHAGIAN LESEN
BAHAGIAN PELANCONGAN
JABATAN PERKHIDMATAN PERBANDARAN DAN KESIHATAN